Blättche
Spieser + Ellmerschberjer

INFOrmationen
rund um den
Galgenberg

Nr. 861 / 26.6.2026

Jahrgang 41









Auch das BLÄTTCHE sagt:

Herzlichen Glückwunsch

zu diesem „Sommermärchen" in Elversberg !

Fotos: K-H Ketzler


Foto: T. Wolf

Blättche **Nächste Ausgabe: 24. Juli**

Redaktionsschluss:

15. Juli 13 Uhr

06897/5766247 - info@printservicewolf.de

Die Gemeinde stellt netterweise unser Blättche auch online unter „Mitteilungsblatt“.

Herausgeber und Redaktion:

Printservice Wolf Druckfachberatung

Villinger Str. 18 - 66299 Friedrichsthal - 06897 5766247 - info@printservicewolf.de

Für Preisangaben + Setzfehler keine Haftung.

Nachdruck, auch auszugsweise, nur mit Genehmigung des Verlages Printservice.

Die in dieser Ausgabe abgedruckten Artikel geben nicht unbedingt die Meinung der Redaktion an. Für unverlangt eingesandte Manuskripte, Fotos, Zeichnungen, cliparts, logos, Urheberrechte u.a. wird keine Gewähr übernommen.

VdK Spiesen-Elversberg

JUBILÄREHRUNG

Für den 22.05. hatte der Vorstand des Ortsverbandes Spiesen-Elversberg seine Jubilare für 20, 30 und 40 Jahre Mitgliedschaft eingeladen.

In seiner Begrüßung betonte der Vorsitzende des Ortsverbandes Hermann Linnebach die Notwendigkeit des Ehrenamtes. Wenn Menschen so lange Mitglied im VdK sind bringt das ihre Verbundenheit zum VdK zum Ausdruck.

Sie unterstützend damit die Forderungen des VdK auf den sozialen Ausgleich und die Soziale Sicherung der Menschen. Dafür bedankte sich der Vorsitzende bei den Jubilaren.



Die Ehrung der Jubilare wurde vorgenommen durch den Ortsvorsitzenden Hermann Linnebach, den Kreisvorsitzende Dieter Mohr und den stellv. Kreisvorsitzenden Heinz Pirron.

Auf dem Bild von rechts nach links Hans Jürgen Theobald, Christine Theobald, Brigitte Koch, Christel Rubertus, Christof Schedler, Dieter Mohr, Hermann Linnebach, Heinz Pirron, Klaus Klumm und Lothar Kloss. Christof Schedler ist schon 40 Jahre Mitglied im VdK.

IHR DACH
UNSER FACH

Elversberger Straße 43
66583 Spiesen-Elversberg
Telefon: 0 68 21 / 7 05 39
info@dachdecker-schmitt.de
www.dachdecker-schmitt.de

Schmitt GmbH
DÄCHER und FASSADEN

Meisterbetrieb - Innungsbetrieb

- Steildach
- Flachdach
- Fassaden-Bekleidungen
- Wärme-Dämmung
- Kaminsanierung
- Solar- und Photovoltaik-fachbetrieb
- Fachbetrieb für die Entsorgung asbesthaltiger Dach- und Wandplatten

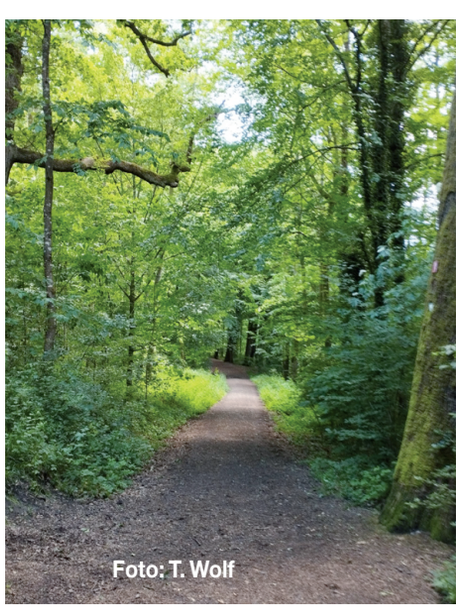
Foto: T. Wolf

Rollerfreunde Elversberg

UNTERNAHMEN 5-TAGESTOUR

Zielgebiet war das Bergische Land



Mit dem Zielgebiet „Bergisches Land“ wollten die Rollerfreunde ein Gebiet erkunden, das bisher wenig bekannt war. Führten bisher die Fahrten in die Eifel, Wester-, Oden- oder Schwarzwald, Harz, Vogesen, den Thüringer Wald und auch bis zum Lago Maggiore, so hatte man mit dem Bergischen Land rund um ein rund 350 km entferntes Ziel ins Auge gefasst, das die Wenigsten der Mitfahrer kannten.

Umso überraschter waren die Rollerfreunde, als sie mit ihren Rollern am Aussichtsturm in Elversberg starteten und über die Hunsrückhöhenstraße bis Boppard fuhren, dort den Rhein überquerten und durch den Westerwald das Ruhrgebiet erreichten. Unterkunft fand man im Parkhotel Fritz am Brunnen in Schwelm, das gleichzeitig Ausgangspunkt für die Touren der kommenden Tage werden sollte.

Die Tagestouren ließen keine Langeweile aufkommen und führten zu einigen der dortigen Talsperren, u.a. zum Biggesee, einem El Dorado für Roller- und Motorradfahrer. Eine weitere Tour führte zum Möhnesee, einem Urlaubsparadies, wie es sich kaum einer vorstellen konnte. Auch Wuppertal mit seinen Sehenswürdigkeiten stand auf dem Programm.

An allen Tagen hatten die Tourenleiter Dieter Moser und Siggi Finkler die Fahrten so geplant, dass auf die Benutzung von Autobahnen weitestgehend verzichtet wurde und die herrliche Landschaft zu genießen war und bleibende Eindrücke hinterließ. Leider ließen es die Wetterverhältnisse nicht zu, das gesamte geplante Programm durchzuführen, die Einschränkungen hielten sich jedoch in Grenzen. Doch alles hat einmal ein Ende. Schließlich musste man die Heimreise antreten, die auch zu einem Erlebnis wurde. Über gut ausgebaute Land- und Bundesstraßen fand man den Weg durchs Bergische Land zurück zum Ausgangspunkt Elversberg.

Alle Tourenteilnehmer kamen gesund und wohlbehalten in der Heimat an und Tourenleiter Dieter Moser wurde einhellig ein großes Lob für die Planung und Umsetzung zuteil, zumal auch Unterkunft und Verpflegung immer stimmten. (H. Serwe)

Bildtext:

Ein Teil der Tourteilnehmer der Rollerfreunde Elversberg vor ihrer Unterkunft am Parkhotel Fritz am Brunnen in Schwelm.

(Foto: Hermann Serwe/Verein)

EINLADUNG ZUR MONATSTOUR

Die Rollerfreunde Elversberg möchten auf ihre Monatstour hinweisen, die am Sonntag, 12. Juli, stattfindet und ins Luxemburger Land führt.

Bei schlechten Wetterverhältnissen wird die Tour um eine Woche verschoben und auf Sonntag, 19. Juli, verlegt. Abfahrt ist um 9 Uhr am Aussichtsturm auf dem Galgenberg.

Die Gesamtfahrstrecke beträgt ca. 300 km, die Tourenleitung übernimmt Rolf Möhring, Selbstverpflegung ist angesagt.

Neben den Rollerfreunden sind auch interessierte Rollerfahrer und -fahrerinnen eingeladen, die noch keine Mitglieder sind.

Die Roller sollten über mindestens 125 ccm verfügen und sind nicht markengebunden, eine Anmeldung ist nicht erforderlich.

(H. Serwe)



Porta Romana

Ristorante-Pizzeria

Neunkircher Straße 70

66583 Spiesen-Elversberg

HEIMSERVICE

Telefon

06821

740880

WIEDER unter alter Leitung von:

TONI

WINTERGARTEN

NATURSTEINARBEITEN
SEEL & DENK

GRABMALE TREPPEN
KÜCHENARBEITSPLATTEN
FENSTERBÄNKE

Industriestraße 9c
66583 Spiesen-Elversberg
Tel: 06821/77795
www.seel-denk.de

Bürgerservice aus dem Rathaus

REPARATUR-CAFÉ

verbindet Nachhaltigkeit und Gemeinschaft

Am Samstag, den 13. Juni, öffnete das Reparatur-Café erneut seine Türen und durfte sich über zahlreiche Besucherinnen und Besucher freuen. Während im Sitzungssaal fleißig geschraubt, geprüft und repariert wurde, lud das schöne Sommerwetter dazu ein, Kaffee und Kuchen im Freien zu genießen.

Auch diesmal hatten die ehrenamtlichen Reparateure alle Hände voll zu tun. Unter den mitgebrachten Geräten befanden sich unter anderem Staubsauger, eine Kaffeemaschine und ein CD-Player. Mit viel Fachwissen und Geduld wurde gemeinsam nach Lösungen gesucht, um den Geräten wieder neues Leben einzuhauchen.

Doch das Reparatur-Café ist weit mehr als eine Werkstatt auf Zeit. Neben dem nachhaltigen Gedanken der Reparatur steht vor allem auch das Miteinander im Mittelpunkt. So nutzten viele Besucherinnen und Besucher die Gelegenheit, bei einer Tasse Kaffee ins Gespräch zu kommen und sich auszutauschen. Auch wer aktuell nichts zu reparieren hat, ist jederzeit herzlich eingeladen vorbeizuschauen und die gesellige Atmosphäre zu genießen.

Hermann-Josef COLLE GmbH
Metallbau-Schlosserei
Gewerbepark 4
66583 Spiesen-Elversberg
Telefon: 06821 / 790074
Telefax: 06821 / 790976
E-Mail: firma@colle.net
Internet: www.colle.net
Thomas Ringelstein 0171 / 7383469
Leo Sitner 0172 / 6677232



Damit das Angebot auch künftig bestehen kann, freut sich das Team jederzeit über weitere Unterstützerinnen und Unterstützer. Ob als Reparateurin oder Reparateur, bei der Bewirtung oder in einer anderen helfenden Funktion – engagierte Menschen sind stets willkommen.

Wer Interesse hat mitzuhelfen oder Fragen hat, kann sich gerne bei Paula Füssenich unter 06821/ 791322 oder per Mail p.fuessenich@spiesen-elversberg.de melden.

Nun verabschiedet sich das Reparatur-Café in eine kurze Sommerpause. Der nächste Termin findet am 12. September von 9:00 bis 12:00 Uhr statt. Wenn das Wetter erneut mitspielt, werden Kaffee und Kuchen wieder unter freiem Himmel angeboten. Das Team freut sich schon jetzt auf viele bekannte und neue Gesichter.



CAFÉ HERZENSRUHE

Ein gelungener Rückblick

Mit dem Café Herzensruhe am Hauptfriedhof in Elversberg hat die Gemeinde in den vergangenen Wochen einen Ort der Begegnung und des Austauschs geschaffen. Insgesamt konnte das Angebot fünfmal stattfinden, ein weiterer Termin musste aufgrund der Wetterlage abgesagt werden.

Das Angebot wurde von den Besucherinnen und Besuchern sehr gut angenommen. In angenehmer Atmosphäre entstanden viele interessante Gespräche, nicht nur zwischen Freunden und Bekannten, sondern auch zwischen Menschen, die sich zuvor noch nie begegnet waren. Gerade diese ungezwungenen Begegnungen machten den besonderen Charakter des Cafés aus.

Bei selbstgebackenem Kuchen und einer Tasse Kaffee nutzten viele Gäste die Gelegenheit, eine kleine Auszeit vom Alltag zu nehmen und miteinander ins Gespräch zu kommen. Die offene und herzliche Stimmung zeigte, wie wichtig solche Treffpunkte für das Miteinander in der Gemeinde sind.

Ein besonderer Dank gilt den ehrenamtlichen Helferinnen und Helfern, die mit ihrem Einsatz zum Gelingen der Begegnungen beigetragen haben. Ob bei der Vorbereitung, der Bewirtung oder durch Kuchenspenden, ihr Engagement macht das Café Herzensruhe erst möglich.

Hinter jedem gelungenen Café-Nachmittag stehen zahlreiche helfende Hände. Das Café Herzensruhe lebt von diesem Engagement und freut sich daher jederzeit über weitere Menschen, die das Projekt mit ihrer Zeit, einer Kuchenspende oder tatkräftiger Unterstützung bereichern möchten.

Wer sich daher ebenfalls einbringen möchte, ist jederzeit herzlich willkommen.

Aufgrund der erfreulich guten Resonanz ist bereits geplant, das Café Herzensruhe im Spätsommer auch am Friedhof in Spiesen anzubieten. Interessierte, die Fragen haben oder sich engagieren möchten, können sich gerne bei Paula Füssenich unter 06821/791322 melden.

Die erfolgreiche Premiere hat gezeigt, dass das Café Herzensruhe weit mehr ist als ein Ort für Kaffee und Kuchen, es ist ein Treffpunkt, der Menschen zusammenbringt und Gemeinschaft fördert.



Peter Kräber
– AUTOLACKIERERE & KAROSSERIE –
• Professionelle Lackierung vom Fachmann
• Unfallinstandsetzung
• Autoglasservice
• Oldtimerlackierung
• Sonstige Lackierungen auf Anfrage

Gewerbepark 30 66583 Spiesen Elversberg
Tel. 06821 - 74 24 74 Fax 06821 - 74 24 75

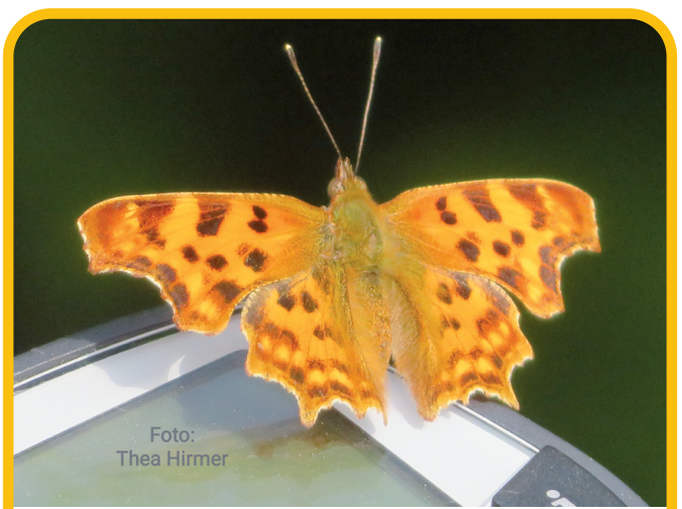

Thea Hirmer hatte einen „Display-Mitfahrer“ bei ihrer E-Bike-Fahrradtour am Heinitzer Feuchtbiotop.

WERTH GMBH
Geschäftsführer: **Heiner Werth**
Meisterbetrieb für Dach + Fassade
Spiesen-Elversberg
Richard-Wagner-Straße
Telefon 06821 / 7 00 50



BINGO-NACHMITTAG

Neuer Termin steht fest

Nach vielfacher Nachfrage steht nun der neue Termin für den beliebten Bingo-Nachmittag fest.

Am 20. Juli um 15:30 Uhr verwandelt sich der Sitzungssaal der Gemeinde Spiesen-Elversberg wieder einmal zu einem Ort der Begegnung, der Freude und des Glücks.

Einlass ist ab 15:00 Uhr.

Für beste Unterhaltung sorgt Bürgermeister Bernd Huf, der mit viel Witz und Charme durch den Nachmittag führt.

Wie gewohnt kommt auch das gemütliche Beisammensein nicht zu kurz: Bei Kaffee und Kuchen bleibt genügend Zeit für Gespräche und Austausch.

Diesmal dreht sich alles ein wenig um das Thema „grüne Vielfalt“ – schauen Sie vorbei und lassen Sie sich überraschen!

Alle Interessierten sind herzlich eingeladen, vorbeizukommen, mitzuspielen und einen geselligen Nachmittag in netter Gemeinschaft zu verbringen.

Eine Anmeldung ist nicht zwingend erforderlich, erleichtert uns die Planung jedoch sehr. Über eine kurz Rückmeldung würden wir uns daher freuen.

Es müssen keine Materialien mitgebracht werden.

Der Eintritt ist kostenfrei.

Bei Anmeldung oder Fragen wenden Sie sich gerne an Paula Füssenich

06821/791322

p.fuessenich@spiesen-elversberg.de



KIRMES IN ELVERSBERG

Vier Tage Kirmesvergnügen in Elversberg:

Vom 24. bis 27. Juli 2026 wird gefeiert

Von Freitag, 24. Juli bis Montag, 27. Juli 2026, steht Spiesen-Elversberg ganz im Zeichen der Elversberger Kirmes und der Jedermannsplatz in der Pestalozzistraße verwandelt sich in einen lebendigen Treffpunkt für Besucherinnen und Besucher aus der Region und darüber hinaus.

Eröffnet wird das Fest am Freitag um 17.30 Uhr mit dem offiziellen Fassbieranstich. Damit fällt der Startschuss für vier abwechslungsreiche Tage voller Kirmesstimmung.

An den Veranstaltungstagen beginnt das bunte Treiben – mit Ausnahme des Freitags – bereits um 14.00 Uhr. Zahlreiche Fahrgeschäfte, ein vielfältiges Angebot an Speisen und Getränken sowie attraktive Unterhaltungsmöglichkeiten sorgen für beste Unterhaltung für die ganze Familie.

Am Montag, 27. Juli, lädt die Kirmes ab 11.00 Uhr zum traditionellen Frühschoppen ein. In geselliger Atmosphäre bietet sich hier die Gelegenheit, die Festtage gemeinsam ausklingen zu lassen.

Wer bequem anreisen möchte, kann den flitsaar nutzen. Die Fahrt lässt sich einfach per flitsaar-App oder telefonisch unter 06821 240 259 buchen.

Die Gemeinde Spiesen-Elversberg freut sich auf viele Gäste und ein stimmungsvolles Kirmeswochenende.

Veranstaltungsort:

Jedermannsplatz, Pestalozzistraße, Spiesen-Elversberg

Mit freundlicher Unterstützung der KEW AG Neunkirchen.

Erlebnisort Reden - Sommerferien voller Entdeckungen

„Nicht jede Familie verreist in den Sommerferien. Umso wichtiger sind attraktive Freizeitangebote direkt vor der Haustür. Mit unserem Ferienprogramm möchten wir Kindern, Jugendlichen und Erwachsenen die Möglichkeit geben, den Erlebnisort Reden auf ganz unterschiedliche Weise kennenzulernen – spielerisch, informativ, naturnah und entspannend zugleich“, sagt Eric Schneider, Standortmanager und Geschäftsführer des Zweckverbandes Erlebnisort Reden.

Ein besonderes Angebot für junge Entdeckerinnen und Entdecker ist die geführte Wissensrallye über den Erlebnisort Reden am 8. Juli von 14 bis 16 Uhr. Gemeinsam mit einem Gästeführer erkunden Kinder und Jugendliche im Alter von 8 bis 15 Jahren das ehemalige Bergwerksgelände. Mithilfe von QR-Codes, Audiobeiträgen und altersgerechten Quizfragen erfahren sie Spannendes über die Geschichte des Standorts. Die Teilnahme kostet 5 Euro.

Für alle, die in den Ferien bewusst entschleunigen möchten, stehen im Wassergarten verschiedene Klangangebote auf dem Programm. Beim „Gongklang im Wassergarten“ am 16. Juli und 20. August, jeweils um 18 Uhr, können die Teilnehmenden durch die Klänge des Tam-Tam-Gongs zur Ruhe kommen und neue Energie tanken. Die Teilnahmegebühr beträgt 14 Euro.

Familien dürfen sich außerdem auf die „Klangentspannung für Eltern und Kinder“ freuen. Die von Klangschalen und weiteren Klanginstrumenten begleitete Fantasiereise richtet sich an Erwachsene mit Kindern im Alter von 5 bis 10 Jahren. Die Termine finden am 30. Juli sowie am 6. August, jeweils um 18 Uhr, statt.

Ein weiterer Höhepunkt der Sommerferien ist die SR 3 - SommerAlm, die vom 22. bis 26. Juli stattfindet. Am Sonntag erwartet Kinder und Jugendliche ein buntes, kostenloses Mitmachprogramm mit Hüpfburg, Kinderschminken und Rundfahrten mit dem Erlebnisort-Reden-Express. Das Bühnenprogramm wird vom Kinderkanal KiKA präsentiert.

Auch unmittelbar nach den Sommerferien setzt sich das Veranstaltungsprogramm fort. Naturfreunde können bei der Fledermaus-Safari am 15. und 21. August jeweils um 20.30 Uhr auf spannende Entdeckungsreise gehen. Zusammen mit einem Gästeführer erleben kleine und große Teilnehmerinnen und Teilnehmer die faszinierende Welt der Fledermäuse in ihrem natürlichen Lebensraum. Die Teilnahme kostet 5 Euro.



Foto: Eric Schneider

Neben den Ferienveranstaltungen bietet der Erlebnisort Reden zahlreiche weitere Attraktionen. Ein besonderes Highlight ist das naturhistorische Erlebnismuseum GONDWANA – Das Praehistorium, das auf rund 10.000 Quadratmetern eine spektakuläre Reise durch 4,6 Milliarden Jahre Erdgeschichte ermöglicht. Moderne Animationen, interaktive Inszenierungen und lebensnah dargestellte Dinosaurier machen den Museumsbesuch zu einem Erlebnis für die ganze Familie.

Wer den Standort auf eigene Faust entdecken möchte, kann dies mithilfe einer Übersichtskarte und digitaler Audiostationen tun. Neu hinzugekommen ist in diesem Jahr der „Trail der Biodiversität“, der auf 13 Stationen die Entwicklung des ehemaligen Industriegeländes zu einem wertvollen Lebensraum für Tiere und Pflanzen dokumentiert.

Auch die Redener Bergehalde mit ihren beeindruckenden Ausblicken über die Region, zwei Spielplätzen sowie dem Biergarten von Alm Food bietet ideale Voraussetzungen für einen abwechslungsreichen Ferientag.

Weitere Informationen zu allen Veranstaltungen sowie Anmeldemöglichkeiten gibt es auf der Homepage des Erlebnisorts Reden unter www.erlebnisort-reden.de, Telefon 06821 / 972 92 20





Pensionärverein 1898 Spiesen

BERGFEST

Herzliche Einladung!

Am Samstag, dem 4. Juli 2026 ab 15.00 Uhr, findet das Bergfest des Pensionärvereins 1898 Spiesen im Kelterhaus des Obst- und Gartenbauvereins statt.

Wir freuen uns auf einen geselligen Nachmittag.

Der Vorstand



Kneippverein Spiesen

WANDERUNG

Der Kneipp-Verein Spiesen lädt alle Interessierten ein, in den Sommerferien ab 29. Juni 2026 jeden Montag ans **Kneipp-Becken Rödgestal** zu wandern.
Treffpunkt ist um 17:30 Uhr vor der Gaststätte Wildbertsstock in Spiesen. Die Leitung hat Ursula Remmers. Gemeinsam wird im Kneipp-Becken gekneippt und mit Bewegungs- und Atemübungen für Entspannung gesorgt.
Anmeldung: Kneipp-Verein, Telefon: 06821 9145900, anmeldung@kneipp-verein-spiesen.de

KOSTENFREIE FERIENANGEBOTE

Während der Sommerferien 2026 bietet der Kneipp-Verein Spiesen jeweils mittwochs von 19 Uhr bis 20 Uhr kostenlose Übungsstunden im Freien rund um die Sporthalle Langdell in Spiesen an. Anmeldung ist erwünscht.

Ballsportarten aus Kindertagen
Am 1. Juli entführen Simone Kabdebo und Andreas Hennchen die Teilnehmenden in ihre Kinderzeit. Damals spielte man Völkerball, Fußball oder Basketball gemeinsam an der frischen Luft. Alle, die diese Mannschaftssportarten noch einmal aufleben lassen möchten, haben nun die Gelegenheit dazu. Gute Laune ist garantiert.

Move your Body
Am 8. Juli gibt es Sport und Spaß mit Celine Göddel. Neben Bauch-Beine-Po werden auch die übrigen Muskeln trainiert. Auch Cardioübungen kommen nicht zu kurz. Matte und Hanteln sind mitzubringen.

Indian Balance®
Am 15. Juli lernt man beim Indian Balance®, wie sich altes indianisches Wissen vom Fließen der Körperenergien mit moderner Bewegungslehre verbindet. Die Kombination aus fließender Bewegung und bewusster Atmung entspannt, kräftigt und dehnt gleichzeitig die Muskulatur.

Yoga unter freiem Himmel – Erden und Aufrichten
Am 22. Juli findet eine Yoga-Stunde mit Martina Hege-Frenzel statt. Mit Yogaübungen im Sitz, Yoga-Standhaltungen und kleinen Yoga-Flows können die Teilnehmenden die Erde unter den Füßen wahrnehmen und die Wirbelsäule zum Himmel aufrichten. Eine Yoga-Matte ist mitzubringen.

Body Total – Kraft und Ausdauer-Training
Am 29. Juli steht ein schweißtreibendes Ganzkörper-Intervalltraining mit Christine Pejic-Berrard auf dem Plan. Trainiert wird mit dem eigenen Körpergewicht, keine Muskelgruppe kommt zu kurz.

Qi Gong – Meditation in Bewegung
Am 5. August endet das Ferienprogramm mit Michael Hort und Ute Born-Hort an der frischen Luft. Qi Gong ist eine chinesische Meditations-, Konzentrations- und Bewegungsform zur Kultivierung von Körper und Geist. Zur Praxis gehören Atemübungen, Körper- und Bewegungsübungen sowie Konzentrations- und Meditationsübungen.
Neugierig geworden? Weitere Informationen und Anmeldung unter Telefon 06821 9145900 oder per E-Mail an anmeldung@kneipp-verein-spiesen.de oder auf der Vereinswebsite www.kneipp-verein-spiesen.de

Katholische Kirche St. Ludwig - Herz Jesu



EVENSONG *Geistliche Chormusik zum Tagesausklang*

Zu einer besonderen Verbindung von Gebet mit geistlicher Chormusik in gottesdienstlicher Form – dem Evensong – lädt das Vokalensemble „VOX ANIMAE“ unter der musikalischen Leitung von Ralph Buchstäber am Samstag, dem 27. Juni 2026 um 19.30 Uhr in die Kirche St. Ludwig in Spiesen ein.

Der aus der anglikanischen Kirche stammende Evensong, ein gemeinschaftliches Abendgebet, bestehend aus Teilen der Vesper und der Komplet, stellt die Musik in den Vordergrund. Das Ensemble singt Werke namhafter, teils zeitgenössischer Komponisten, wie Thomas Gabriel, Martin Nystrom, John Rutter u.a. Die liturgische Leitung hat Kooperator P. Dimil Mathew, CST.

Das Vokalensemble „VOX ANIAME“ besteht aus Sängerinnen und Sängern der Chöre der Pfarrei St. Ludwig-Herz Jesu Spiesen-Elversberg sowie Sängern aus der Region.

Die Kollekte am Ausgang ist für die kirchenmusikalische Arbeit des Fördervereins Kirchenmusik St. Ludwig-Herz Jesu Spiesen-Elversberg e. V. bestimmt. Es ergeht herzliche Einladung!



Sparverein

GEWONNEN!

Bei der Gewinnziehung für Sparmonat April 2026 wurden u. a. folgende Losnummern ermittelt:

Der Opel Mokka entfällt auf die Nr. 1.039.392. Die Prämien zu 5.000,-- auf die Nr. 1.349.940, zu 1.000,-- auf die Nr. 1.433.731 und zu 500,-- auf die Nr. 1.595.129.

Jeweils einen Heimwerker-Gutschein erhalten GewinnSparer mit der Nr. 1.090.205, 1.309.805, und 1.384.236.

100,-:	91.150
50,-:	7.831
10,-:	394
5,-:	12, 68, 99

Gewinnlisten mit den kompletten Gewinnzahlen erhalten Sie bei allen Sparkassen und Volksbanken. Weiter können Sie die Gewinnzahlen auf www.sparverein.de ersehen.

Die Teilnahme ist bei allen saarländischen Sparkassen und Volksbanken

oder unter http://www.sparverein.de möglich.

Bernhard Priester

AUTOPRO
DIE WERKSTATT.

- Inspektion
- Bremsendienst
- Auspuffdienst
- Klimaservice
- Reifen-Dienst + Reifen-Einlagerung
- Ölwechsel, Spülung, Reinigung für Ihr Automatikgetriebe

@WERKSTATTPRIESTER

NEU: Achsvermessung

TÜV im Haus jeden Freitag
Bitte Anmeldung

TÜV FKÜ

Öffnungszeiten:
Montag - Freitag 8:00 - 17:00 Uhr

06821 / 78900

KRAFTFAHRZEUG GEWERBE Meisterbetrieb der Kfz-Innung

www.werkstadtpriester.de
WerkstattPriester@t-online.de

Neunkircherstraße 112 a

TAG DER OFFENEN TÜR



Am Sonntag, den 17.05. hatte die Marinekameradschaft zum Tag der offenen Tür ins „Maritime Museum“ geladen. Trotz des Wetters und der Terminüberschneidung mit dem SV Elversberg folgten etliche dem Aufruf der MK.
Um 09:30 Uhr begann das mittlerweile bewährte Aufbauteam mit dem Aufbau und war zeitgerecht um 11:00 Uhr zum angekündigten Frühschoppen mit den Arbeiten fertig.
Zur Mittagszeit waren die Tische im großen Pavillon, sowie die Stehtische besetzt.
Vorsitzender M. Klemann führte in seiner gewohnt lockeren Art die Besucher durch das Museum und konnte alle Fragen zum Museum und der Marinekameradschaft souverän beantworten. Zu jeden der einzelnen Exponate konnte er eine zufriedenstellende Erklärung abgeben.



In der Zwischenzeit war schon angezapft und der Run auf Rost- und Currywurst war in vollem Gange.
Einige ehemalige Mariners erzählten Storys und Anekdoten aus ihrer Dienstzeit an Bord. Auch hier mischte Käpt’n Mike, wie der Vorsitzende von seinen Kamerad:innen meistens genannt wird, kräftig mit, trug er doch selbst 4 Jahre das blaue Tuch der Marine. Die Marineladys hatten ab 15:00 Uhr zu Kaffee und Kuchen eingeladen. Alle Kuchen waren selbst von ihnen hergestellt worden und wurden von allen Gästen bestens gelobt, einige wollten sogar Rezepte wissen, aber die stehen bei unseren Ladys unter Datenschutz. Gegen 17:30 leerte sich allmählich der Platz und mit dem Abbau konnte begonnen werden. Wieder war ein schöner Tag im Kameradschaftsleben der MK Spiesen zu Ende gegangen.
Danke an alle Besucher, sowie an die Helfer. Ihr wart mal wieder super „Danke“



Wissenswertes über unsere Marinekameradschaft
Wir sind eine Kameradschaft, welche 1934 von ehemaligen Mariners der Kaiserlichen Marine und der Handelsmarine im Gasthaus „Zur Flotte“ gegründet wurde.
Wir wollen die Verbundenheit zwischen unseren Mitbürgern und der Schifffahrt durch die Pflege maritimen Brauchtums festigen. Wir pflegen die an Bord erlebte Kameradschaft und Geselligkeit. Wir treffen uns in regelmäßigen Abständen zum gemütlichen „Rees an Backbord“
Wir freuen uns über den Besuch aller Freunde der Seefahrt, sowie einen Besuch in unserem „Maritimen Heimatmuseum“, welches an jedem 1. Sonntag im Monat geöffnet ist.

GESCHENKE FÜR UNSER MUSEUM



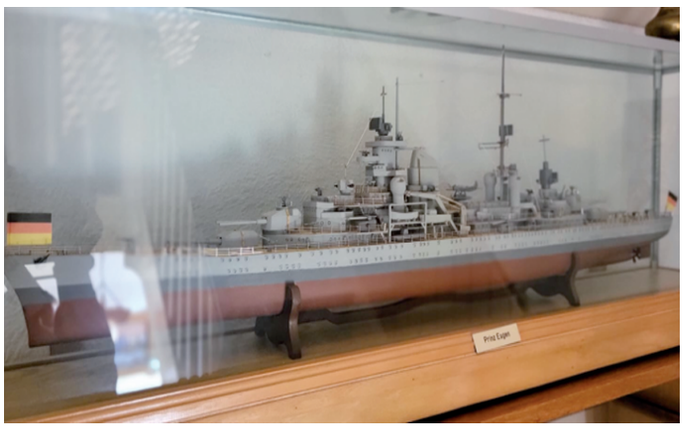

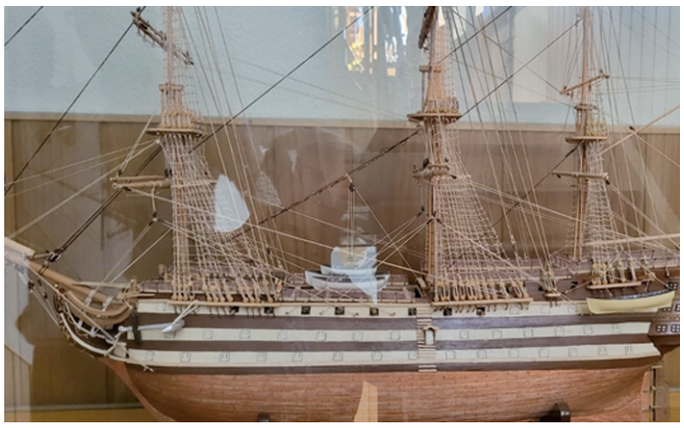

Nach unserem Tag der offenen Tür, bei dem wir viele Gäste begrüßen konnten, bekam ich ein paar Tage später einen Anruf von einer Frau Hau aus Friedrichsthal, die uns drei Modellschiffe ihres Vaters schenken wollte.

Ich besuchte Frau Hau und war beim Anblick der Modelle baff.

Es handelte sich um die „Gorch Fock“, dem Segelschulschiff der Bundesmarine mit einer Größe von 92cm x 30cm x 60 cm.

Das zweite Schiff war der schwere Kreuzer „Prinz Eugen“ mit den Maßen 120cm x 22cm x 43cm.

Die Kiellegung der „Prinz Eugen“ erfolge am 23.April 1936, die Indienststellung am 01. August 1940.

dSie wurde als Kriegsbeute an die USA ausgeliefert und am 22. Dezember 1946 bei einem Atombombenversuch im Bikini-Atoll versenkt.

Das dritte Modell ist die „Victory 1805“. Sie war das Flaggschiff von Admiral Horatio Nelson bei der berühmten Seeschlacht von Trafalgar. Alle drei Schiffe sind unter einer Plexiglashaube. Am 07.06.2026 dem Öffnungstag unseres Museums konnte ich Frau Hau mit ihrer Schwester herzlich bei uns begrüßen. Nach einem obligatorischen Rundgang durch unser „Heisje“ waren beide Frauen der Meinung, dass die Schiffe ihres Vaters den richtigen Heimathafen gefunden hätten. Bei Kaffee und Kuchen und einem Klönschnack ging ein schöner Sonntag zu Ende.

Auch unsere Bordbücherei, bei der sich die Mitglieder Bücher ausleihen können, wurde um 5 Bücher erweitert, somit umfasst diese maritime Bücherei mittlerweile 323 Bücher.

Unser nächster Öffnungstag ist am 05.Juli 2026, wie immer von 15:00 Uhr bis 18:00 Uhr.



Da sein.

Was Menschen stark macht, ist selten spektakulär. Es ist die Hand, die da ist. Die Unterstützung, die man nicht sieht. Das Netzwerk, das trägt und wachsen lässt. Wir fördern und unterstützen Vereine, Projekte, Menschen und Initiativen, die unsere Region lebenswert machen. Wir sind da. Verlässlich. Seit mehr als 50 Jahren.

URSAPHARM
Engagement

DIE ELV.
DEINE EINS.







Aufstiegsfeier Rathaus























Nach soviel „Bilderarbeit“ hat er sich das redlich verdient.
Diese Auswahl und noch viele mehr von:
Karl-Heinz Ketzler

VORBEREITUNGSAUFTAKT BUNDESLIGA-SAISON 2026/2027

DATUM: 05.06.2026

Nach dem historischen Erfolg und dem Aufstieg der SV Elversberg in die 1. Bundesliga befindet sich die Mannschaft aktuell im verdienten Urlaub.

In wenigen Wochen geht es wieder zurück auf den Platz:

Am Montag, 29. Juni, steigt die SVE um 16.00 Uhr auf dem Trainingsgelände in St. Ingbert in die Sommer-Vorbereitung ein.

In den anschließenden Wochen bis zum Saison-Start im August sind mehrere Testspiele geplant, die ersten Partien im Juli stehen bereits fest.

Zum Auftakt tritt die SVE am 04. Juli beim FC Gießen an, ehe eine Woche später in Rust das Duell gegen den Schweizer Meister FC Thun ausgetragen wird.

Am 17. Juli bestreitet die Elv von Trainer Vincent Wagner dann das Testspiel in Felsberg (Überherrn) gegen Viktoria Köln, ehe es in das einwöchige Trainingslager in die Niederlande geht.

Weitere Freundschaftsspiele, unter anderem auch die Saisoneröffnung in Elversberg, sind aktuell noch in Planung und werden separat bekanntgegeben.

Der aktuelle Stand der Sommer-Vorbereitung 2026 im Überblick*:

· Montag, 29.06.:
Trainingsauftakt (16.00 Uhr, in St. Ingbert)
· Samstag, 04.07.:
Testspiel FC Gießen (16.00 Uhr, in Gießen)
· Samstag, 11.07.:
Testspiel FC Thun (12.30 Uhr, in Rust)
· Freitag, 17.07.:
Testspiel Viktoria Köln (18.00 Uhr, in Felsberg/Überherrn)
· Montag, 20.07., bis Sonntag, 26.07.:
Trainingslager in Barneveld/Niederlande
· 21.-24.08.:
1. Runde DFB-Pokal
· 28.-30.08.:
Saison-Start 1. Bundesliga

*Ergänzungen folgen online, Änderungen sind möglich.

DIE ELV. DEINE EINS.

NEUERÖFFNUNG BEI
PAUL'S HALBZEIT!
Ab sofort gibt's bei uns saftige Burger und Steaks vom Grill.
Jetzt Tisch reservieren unter
www.pauls-halbzeit.de
Für alle, im WM-Fieber:
Wir zeigen die Deutschland-Spiele live auf unserem Großbildschirm!
Unsere Sommer-Öffnungszeiten:
Mo: Ruhetag
Di - Do: 16:30 - 21:30 Uhr
Fr: 16:30 - 23:00 Uhr
Sa: 12:00 - 23:00 Uhr
So: 12:00 - 21:30 Uhr
Paul's Halbzeit Burger & Steak
Paul's Halbzeit
Lindenstraße 5
66583 Spiesen-Elversberg
www.pauls-halbzeit.de





Pensionärverein 1895 Elversberg

GRATULATION

Zu einem immer seltener werdenen Ehejubiläum durfte der Verein vor kurzem Monika und Guido Schmidt gratulieren. Sie konnten Eiserne Hochzeit feiern, das heisst sie sind seit 65 Jahren verheiratet. Deshalb brachten Ulrike Wagner und Tina Wolf im Namen des Vereins die besten Glückwünsche, verbunden damit, dass beide noch viele gemeinsame Hochzeitstage feiern können.







SEMA Frank Meyer
Zum Brünnchen 13 · 66583 Spiesen-Elversberg
Schnell • Zuverlässig • Kompetent
Ihr Fachmann rund um die Elektroinstallation
• Hausinstallation • Klingel- und Videoanlagen
• Sat-Anlagen • Terrassen- und Gartenbeleuchtung
• Schaltschrankbau • Anlagenbau
www.elektro-sema.de · info@elektro-sema.de
Tel.: 06821/749791 · Fax: 06821/749792
Mobil: 0179/4761744

Kneippverein Spiesen

ESKAPADE

Der Kneipp-Verein Spiesen lädt im August zu einer abwechslungsreichen Zweitagesfahrt in die Eifel ein. Unter dem Motto „Heide und Wacholder in der Eifel – Wandeln auf Traumpfädchen und mehr“ erwartet die Teilnehmer eine gelungene Mischung aus Natur, Kultur und Geschichte. Reiseveranstalterin ist Christiane Hans.

Am ersten Tag führt die Reise zunächst ins Lampertstal bei Alendorf, das wegen seiner ausgedehnten Wacholderheiden auch als „Toskana der Eifel“ bekannt ist. Während einer leichten Wanderung erleben die Teilnehmer die Heideblüte in ihrer schönsten Zeit. Weitere Höhepunkte sind der Besuch des Freilichtmuseums Kommern, eines der größten Freilichtmuseen Europas, sowie ein Abstecher zur historischen Burg Satzvey. Den Abschluss des Tages bildet ein Aufenthalt in Maria Laach mit der berühmten Benediktinerabtei am Laacher See. Übernachtet wird in Lehmen an der Mosel.

Am zweiten Tag stehen zwei Wanderangebote zur Auswahl: der reizvolle Bergheidenweg oder das kürzere Traumpfädchen „Wacholderblick“. Beide Routen führen durch eine einzigartige Landschaft aus Heideflächen, Wacholderbeständen und Kiefernhainen. Nach einer Einkehr in der Wacholderhütte geht es weiter in das malerische Fachwerkdorf Monreal. Den Abschluss der Reise bildet ein Besuch am Ulmener Maar mit der Möglichkeit zur Besichtigung des Vulkanstollens.

Die ESKAPADE verspricht eindrucksvolle Naturerlebnisse und spannende Einblicke in die Kultur- und Vulkanlandschaft der Eifel.

Eine detaillierte Beschreibung gibt es auf der Homepage des Kneipp-Vereins:www.kneipp-verein-spiesen.de

Anmeldung:

Tel: 06821 9145900, anmeldung@kneipp-verein-spiesen.de

Kessler
BESTATTUNGEN

• Erd-, Feuer- & Seebestattungen
• 24 Stunden erreichbar, auch an Wochenenden & Feiertagen
• Bestattungsvorsorge
• Überführungen im In- und Ausland
• Auf allen Friedhöfen tätig
St. Ingberter Str. 24 • 66583 Spiesen-Elversberg
Tel. 06821 / 7 11 76 • info@bestattung-kessler.de
www.bestattung-kessler.de

Buchvorstellung

"ERINNERE DICH"



Die Autorin Susanne Bayer-Rinkes aus Spiesen hat nach vielen Jahren gleich zwei neue Bücher veröffentlicht.

Mit „Erinnere dich“ erscheint die Fortsetzung ihres bereits 2011 veröffentlichten Romans „Nachricht für George“.

Im Mittelpunkt der Geschichte steht Laureen, die Enkeltochter von George, die sich nach vielen

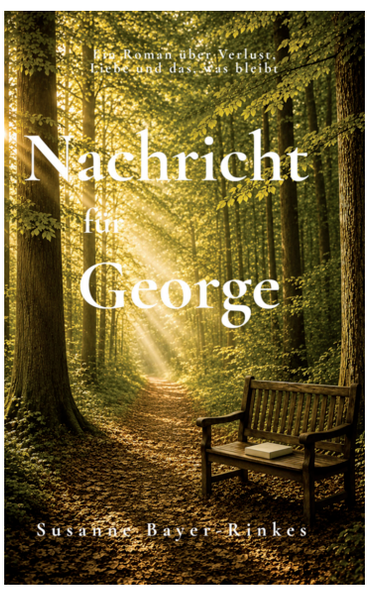

Jahren erneut mit der Vergangenheit ihrer Familie auseinandersetzen muss. Während alte Erinnerungen, ungelöste Fragen und längst verdrängte Gefühle an die Oberfläche kommen, beginnt für sie eine Reise zwischen Verlust, Hoffnung und der Suche nach dem, was Menschen wirklich miteinander verbindet. Der Roman lebt vor allem von emotionaler Tiefe, Atmosphäre und authentischen Figuren.

Zusätzlich erschien mit „Immer kurz vor irgendwo“ eine autobiografische Erzählung über das Unterwegssein im Leben, innere Veränderungen und die Suche nach dem eigenen Platz.



Mit viel Selbstironie, ehrlichen Gedanken und kleinen alltäglichen Absurditäten erzählt Susanne Bayer-Rinkes auf kurzweilige Weise von Erfahrungen, Zweifeln, Neuanfängen und den Momenten, in denen man sich manchmal gleichzeitig verloren und genau richtig fühlt.

Beide Bücher sind ab sofort über Amazon erhältlich.

Wenn die Zeit nicht reif ist,
kann nichts es geschehen machen;
wenn sie reif ist,
kann nichts es verhindern.
(Aus China)

VdK Spiesen-Elversberg



ZU BESUCH BEIM SAARLÄNDISCHEN RUNDFUNK

Informationen aus 1. Hand erhielten 30 VdK Mitglieder des OV Spiesen-Elversberg beim Besuch unseres Heimatsenders SR. Die charmante Moderatorin Viviane Shabanzadeh führte uns sachkundig durch die Studios von Hörfunk und Fernsehen, teilweise bei laufendem Programm. Dazu erläuterte sie die Strukturen des öffentlich-rechtlichen Rundfunks.

Die Vielfalt der gebotenen Programme ist schon beeindruckend, eine breite Unterstützung für unsere Sendeanstalt ist unbedingt geboten.
Unsere Gebühren sind dort sinnvoll angelegt !



Reden

Unter dem Titel „Über Reden reden“ erwartet die Teilnehmer*innen eine abwechslungsreiche Entdeckungstour durch die Geschichte des saarländischen Bergbaus und die faszinierende Landschaft des heutigen Erlebnisortes.



Gemeinsam mit Gästeführer Dieter Winkel begeben sich die Besucher*innen auf die Spuren der ehemaligen Grube Reden. Dabei erfahren sie Wissenswertes und Interessantes über die bewegte Geschichte des traditionsreichen Bergwerksstandortes.

Ein besonderer Höhepunkt der rund 90-minütigen Führung ist der Besuch des 29.000 Quadratmeter großen Wassergartens. Die außergewöhnliche Anlage verbindet auf einzigartige Weise Industriekultur und Natur: Stahlgerüste der ehemaligen Sieberei, denkmalgeschützte Gebäude und die markanten grünen Fördergerüste bilden einen spannenden Kontrast zu den mit Seerosen, Sumpfzypressen und Binsen bepflanzten Wasserbecken.

Diese besondere Mischung hat den Erlebnisort Reden zu einem beliebten Ausflugsziel und Besuchermagneten gemacht.

Die Führung beginnt am Sonntag, 05. Juli, um 10:00 Uhr an der Statue des „Redner Hannes“ (Bergwerk Reden 10, 66578 Schiffweiler). Die Teilnahmegebühr beträgt 7,- Euro pro Person. Inhaber der Saarland Card nehmen kostenfrei an der Führung teil. Interessierte können sich informieren und anmelden online unter www.erlebnisort-reden.de oder Tel.: 06821 / 972920



Der Sommer macht noch mehr Spaß mit gepflegten Füßen

Tun Sie Ihren Füßen etwas Gutes ! ...

... auch zu Hause

mit speziellen Pflegecremes, Schrundensalben oder Hydro-Schutz-Balsam.



Ich berate Sie gerne !

Ich wünsche Ihnen: Bleiben Sie gesund!

Praxis für Podologie

Maria Becker - Staatl. anerkannte Podologin

Medizinische + Diabetische Fusspflege

Butterberg 11 Spiesen Telefon 0 68 21 / 95 30 974 Mobil 01 60 / 77 97 210

Ihr Bestatter in Elversberg, NK und Umgebung

Lebensring Bestattungen Förster

Anonyme Bestattung
Mit kleiner Trauerfeier im Institut

Feuer-, Erd- oder Friedwaldbestattung
Mit Trauerfeier in der Kapelle
Mit kleiner Trauerfeier am Grab

24 Stunden erreichbar

Inh.: Michaela Förster-Zapp

0 68 21 / 94 20 555 und 0151 / 52 73 64 28



Kirchengemeinde Evangelisch Mittendrin

Bereich Elversberg



Sonntag, 05. Juli:
Zentralgottesdienst in der Christuskirche Neunkirchen
Amtseinführung Pfrin. Karin Bayer



Sonntag, 12. Juli 2026, 10 Uhr, Heinitz
Obere Wiese, Freibad Heinitz
(Moselschachtstraße)



Orte/ Termine	Elversberg	Heiligenwald	Neunkirchen
19. Juli	Barrois	Caspers-Hilka	Bayer
26. Juli	Caspers-Hilka	Bayer	Barrois
02. August	Bayer	Barrois	Caspers-Hilka

Kirchengemeinde Evangelisch Mittendrin
Kontakt: Diakon Jörg Stammwitz
joerg.stammwitz@ekir.de 0162/5 78 13 61



Wir freuen uns auf euch!

Kirchengemeinde Evangelisch Mittendrin
Bereich Elversberg

KLEINE ABENDMUSIK 2026

18. Juni	Chorformation Horizont
25. Juni	Helianthus vorm. Barock+Anderes
2. Juli	Singkreis Heinitz
9. Juli	Quasi Lontano
16. Juli	Ralph Buchstäber *Orgel* Elias Gießelmann *Oboe*
23. Juli	Klaus Meyer *Drehorgel*
30. Juli	Beckerchor St. Ingbert Männerchor Rohrbach
06. August	Zupforchester '78
13. August	Familienkonzert „Joseph und seine Brüder" Familie Nagy *Orgel+Erzähler*
20. August	Ro und Alec Gebhardt
27. August	Gesangsschule B. Ikas
3. September	Chor Canoro 2000
10. September	Blasorchester der Ev. Kirche Elversberg

Eintritt frei
Spenden willkommen!

Beginn immer 18 Uhr
Ev. Kirche Elversberg
Eingang Luisenstraße
+ St. Ingberter Straße

Manchmal musst Du einfach stehen
bleiben, damit das Glück
Dich finden kann.

Wenn die Macht der Liebe
über die Liebe zur Macht siegt,
wird die Welt Frieden finden.
Jimi Hendrix







Klaus Betz GmbH

Ihr preiswerter Meisterbetrieb seit 1985!

66583 Spiesen-Elversberg 0 68 21-7 04 90 klaus-betz.de

Wirtschaftsförderungsgesellschaft



EINE ERFOLGREICHE ÄRA GEHT ZU ENDE

Niemals geht man so ganz .... sang schon Trude Herr

Wirtschaft zu fördern war für den langjährigen WFG-Geschäftsführer Klaus Häusler immer in erster Linie eine Herzensangelegenheit – genau wie sein Engagement für Menschen mit Handicaps. Für letztere hat er jetzt mehr Zeit.

Sie sind mehr als das Salz in der Suppe: Ohne ansässige Wirtschaftsunternehmen kann jede Kommune einpacken. Dass es im Landkreis Neunkirchen vergleichsweise gut um die Unternehmenslandschaft bestellt ist, geht vielfach auf die WFG zurück, die Wirtschaftsförderungsgesellschaft im Landkreis Neunkirchen mbH. Etliche Ansiedlungen und Existenzgründungen der letzten 25 Jahre resultieren aus ihrem Engagement, von den unzähligen Förderanträgen auf Zuschüsse aus verschiedenen öffentlichen Programmen ganz zu schweigen.

Dies wird einem eindrucksvoll bewusst, wenn man auf die dokumentierten Vorgänge und archivierten Akten in der WFG blickt: Regale voller Anträge, Broschüren, Verträge - sowie etlichen Zeitungsartikeln und Fotos, denen allen eines gemein ist: auf ihnen strahlt einem Klaus Häusler entgegen. Nach 27 Jahren scheidet der gebürtige Elversberger zur Jahresmitte aus der Geschäftsführung aus. Häusler ist gelernter Bankkaufmann und Bankbetriebswirt. Im März 1999 war er zum Geschäftsführer der neuen WFG bestellt worden. Mit ein brachte Häusler seine Erfahrungen aus der Landesbank Rheinland-Pfalz in Mainz und aus dem Großkreditbereich der Sparkasse, wo er als Firmenkundenkreditspezialist viele Jahre beschäftigt gewesen war.

Bei seinen Terminen in den letzten Wochen kam mehrfach die eine oder andere Geschichte hoch: wie sich Unternehmen quasi von Kindesbeinen an zu respektablen Persönlichkeiten entwickelten, dazu manche verrückte Standort-Story, aber auch Erinnerungen an schwierige Zeiten, darunter die Finanzkrise 2008/2009 und die Pandemie ab 2020, die genau wie aktuelle geopolitische Konflikte alle mittelständischen Unternehmen vor enorme Herausforderungen stellten und stellen. „Und mittendrin die WFG als kommunale Dienstleisterin für die Betriebe in allen Branchen“, bilanziert Häusler, der viel Positives aber auch die Schattenseiten in der regionalen Wirtschaft hautnah miterlebt und mitverfolgt hat. Zu seinem beruflichen Selbstverständnis gehörte es, die Unternehmer mit ihren teilweise existenziellen Sorgen nicht allein zu lassen.

Grundsätzlich unentgeltlich umfasst das WFG Angebotspaket neben Existenzgründungs- und Fördermittelberatung sowie Standortmanagement auch die persönliche Begleitung: von der Erstkontaktaufnahme bei der Standortanfrage bis zum Bestandsunternehmen und im besten Fall, irgendwann, den Firmenjubiläen.

Ein Paradebeispiel für eine gelungene Ansiedlung stellt die Firma DELFIN Deutschland GmbH dar, die seit 2016 von Merchweiler aus bundesweit agiert. Klaus Häusler vermittelte dem aus Osnabrück stammenden Unternehmen ein Grundstück im neuen Gewerbegebiet Schmitzswies/Altwies. Geschäftsführer Vincenzo Grenci erkannte die Vorteile der zentralen Lage im Dreiländereck und profitierte zugleich vom Know How Häuslers, der mit ihm zusammen den Antrag auf Investitionszuschüsse für das Ansiedlungsvorhaben ausarbeitete. Als im Jahr 2023 eine Erweiterung des Firmensitzes anstand, wendete sich Grenci erneut an die WFG. Gut beraten und unterstützt von Häusler, konnte die Delfin GmbH – erneut mit öffentlicher Förderung – erfolgreich expandieren.

Einen Großteil der rund 3000 mittelständigen Unternehmen mit sozialversicherungspflichtig Beschäftigten im Landkreis Neunkirchen bilden Handwerksbetriebe. Die WFG und Klaus Häusler selbst sind mit der seit über Jahren kommunizierten Kampagne „Hände hoch fürs Handwerk“ große Unterstützer des Handwerks und können auf viele Erfolge im regionalen Handwerksbereich zurückschauen. Jährlich werden auch alle neuen Jungmeister geehrt.

Ein lokales Gründungsbeispiel im Handwerk, das für viele in den sieben Kommunen des Landkreises Neunkirchen steht, ist die MiRa Optik GmbH in Person von Martina Mieger und Bettina Rammo. Nach langjährigen Angestelltenverhältnissen wagten die beiden Freundinnen den Schritt in die Selbständigkeit. Zusammen übernahmen sie das Optikfachgeschäft im Erdgeschoss des Rathauses Spiesen-Elversberg. Häusler verbindet mit diesem Objekt ganz besondere Erinnerungen. Hatte er doch in der Ära Bürgermeister Kausch die Vorgängerin Heike Rautenberg mit seiner





Neueröffnung MiRa Optik

links Bürgermeister Bernd Huf, Bettina Rammo, Martina Mieger und Klaus Häusler

Expertise zur Selbständigkeit verholfen – seine erste begleitete Existenzgründung überhaupt. Was er damals nicht ahnte: Dass es ein Vierteljahrhundert später, mit der MiRa Geschäftseröffnung im September 2023, ein Vorzeigebeispiel für erfolgreiche Unternehmensnachfolge werden wird.

Kompetent und stets Up to date, was die gesetzlichen Rahmenbedingungen anbelangt, konnte der WFG-Geschäftsführer dank seines Fach- und Praxiswissen und einem umfassenden Netzwerkes Gründungswillige bei einzelnen Schritten in die Selbständigkeit und alteingesessene Unternehmen bei allen wirtschaftlichen Fragestellungen optimal unterstützen. Bei den Neuansiedlungen betreute er eng die anstehenden Bau- und Genehmigungsverfahren und war zuverlässiger Ansprechpartner bei Förder- und Finanzierungsfragen. Doch Häuslers Engagement endete damit längst nicht.

Veranstaltungsreihen wie „Wirtschaft im Gespräch“ und die KMU-Beratungsstammtische in Zusammenarbeit mit den örtlichen Gewerbevereinen waren die Plattform eines zielführenden Dialoges und der vertrauensvollen Kontaktpflege mit allen Vertretern im Bereich der Wirtschaft.

Die WFG war u.a. Mitinitiator und Aktivposten bei der Organisation der Neunkircher Messe bis ins Jahr 2020. Die erste Gewerbeausstellung übrigens unter Mitwirkung der WFG war die Ottweiler Gewerbemesse im Jahr 2000.

Zuletzt wurde unter Federführung von Klaus Häusler der Wirtschaftspreis des Landkreises im Sommer 2023 ausgelobt und im November 2023 erstmalig vergeben.

Im letzten Jahr seiner Geschäftsführung führte er noch grundlegende Neuerungen bei der WFG ein. Nicht nur, dass die gesamte EDV und IT des stationären Servers in ein professionelles saarländisches Rechenzentrum umzog und damit krisensicher ausgesourct wurde. Auch mit der Einführung eines umfassenden CRM-Systems legte Häusler zudem den Grundstein für eine praxisnahes Instrument, mittels dessen Standortdaten und Fakten zu Unternehmenskunden in Beziehung gebracht werden können. Die Mitwirkung am saarländischen Flächenkataster hebt das Standortmanagement der WFG auf eine professionellere Ebene – wenn man so will die 2.0 Version des von Häusler im Jahr 2004 entwickelten Standortatlas für den Landkreis Neunkirchen.

Damit übergibt der scheidende Geschäftsführer die WFG gut aufgestellt und handlungsfähig sowie bestens gerüstet für die Zukunft. Wenn er Ende Juni aus der Geschäftsführung ausscheidet, dann im Wissen, dass es zwar in ganz Deutschland über 500 Wirtschaftsförderungsgesellschaften gibt, aber nur wenige Geschäftsführer mit solch einer langjährigen, eindrucksvollen Bilanz: Als erster und nach wie vor einzige zertifizierte Wirtschaftsförderer im Saarland übte Klaus Häusler nicht zuletzt über zwei Jahrzehnten ehrenamtlich viele Ämter und Funktionen bei Kammern und Verbänden aus. Über 20 Jahre war er Vorsitzender des Prüfungsausschusses der IHK am KBBZ in Neunkirchen, Beiratsmitglied des Deutschen Verbandes für Wirtschaftsförderungs- und Entwicklungsgesellschaften, Mitglied im Citybeirat der Kreisstadt Neunkirchen, Mitglied im Stiftungsrat der Bürgerstiftung im Landkreis Neunkirchen und Vorstandsmitglied der Leader Region SaarMitte 8 und viele weitere Mandate in unterschiedlichen Gremien.

Jetzt ist es an der Zeit, sein Ehrenamt bei der Lebenshilfe im Kreis Neunkirchen auszubauen. Ganz konkret freut sich Häusler auf die Nationalen Spiele von Special Olympics, die im Juni erstmals im Saarland ausgetragen werden. Schon 2023 war er als Volunteer bei den Weltspielen in Berlin und im Jahr darauf bei den Winterspielen in Thüringen dabei - genau mit jener Leidenschaft, die er als Wirtschaftsförderer tagtäglich gelebt hat. (Anja Kernig)



Neue Ausstellungshalle der DELFIN Deutschland GmbH
rechts Delfin-Geschäftsführer Vincenzo Grenci mit Klaus Häusler

• Beratung
• Planung
• Ausführung

Elektro Reiss GmbH

Elektrotechnische Installationen
Am Zankwald 12 • Spiesen-Elversberg
Tel: 06821/71110 Fax: 0 68 21 / 79 07 18
e-mail: elektro-reiss@t-online.de
www.elektro-reiss.de

Allianz

Versicherung • Vorsorge • Vermögen

Hilar Glössner
Allianz Beratungs- und Vertriebs-AG
Generalvertreter

Pastor-Kollmann-Str. 76
66583 Spiesen-Elversberg
Telefon 0 68 21 / 7 73 77
Telefax 0 68 21 / 7 74 14

agentur.gloessner@allianz.de
www.allianz-gloessner.de

Kompostieranlage und Müllabfuhr

Grüngutsammelstelle

Öffnungszeiten von März bis November:

Montags
07.30 bis 12.00 Uhr und 12.30 bis 17.00 Uhr

Samstags
von 07.30 Uhr bis 15.00 Uhr

Bei Heimspielen der SV Elversberg an Samstagen ist die Anlage geschlossen. Es gibt dann einen Tag vorher am jeweiligen Freitag Sonderöffnungszeiten angepasst an die von Montag.

Annahmeschluss:
Es wird darauf hingewiesen, dass die Annahme der Anlieferung des Grüngutes nur bis 15 Minuten vor Beginn der Schließzeit erfolgen wird, d.h., bis zu diesem Zeitpunkt muss der Zahlungsprozess abgeschlossen sein. Es wird um eine rechtzeitige Anlieferung gebeten, damit die Einhaltung dieser Annahmezeiten erfolgen kann.

Es kann auch eine übertragbare Wertkarte erworben werden zu 10 oder 20 Euro.

Für Rückfragen stehen die Mitarbeiter der beiden Kommunen unter den Tel.-Nr. 06821-791215 und 06897-8568303 bzw. 06897-8568302 zur Verfügung.

Restmüllgefässe



Elversberg: Freitag 3. + 17. Juli
Spiesen: Freitag 10. + 24. Juli

Biomüllabfuhr



Elversberg: Donnerstag 9. + 23. Juli
Spiesen: Donnerstag 2. + 16. Juli

Gelbe Tonne



Spiesen und **Elversberg:**
Donnerstag 9. + 23. Juli

! Oder Feiertagsregelung !

Die Termine sind nur Richtlinien. Es entscheidet jeder für sich, wann er die Tonne leeren lässt.

Blaue Papiertonne



Mittwochs 4-wöchentlich:
Mittwoch 1. Juli
Die Entleerung der PAPIERTONNE erfolgt über einen privaten Entsorgungsdienst, die Firma Paulus Friedrichsthal.

Wertstoffe

Wertstoff-Zentrum Heinitz

Geöffnet Montag, Dienstag, Mittwoch, Freitag 12 - 17 Uhr
Donnerstag 8 - 18 und Samstag 8 - 16 Uhr
Telefon 0 68 21 / 8692255

Für Bauschutt
Firma **Teralis** 06821-90473-0

ABFALL - BAUSCHUTT o.ä. gehört nicht in den Wald !!!!!!!

Tierärzte-Notdienst



Sofern Ihr Haustierarzt nicht zu erreichen ist!

Jedes Wochenende
und an den Feiertagen
Tierklinik Elversberg 06821/179494

Zahnärzte-Notdienst



Sie finden den aktuellen Notdienst nur unter
www.zahnaerzte-saarland.de/startseite/Notdienst

Kinderärzte-Notdienst



Marienhausklinik St. Josef Kohlhof
Samstag 8.00 bis
Montag 8.00 Uhr
Feiertage, Heilig Abend, Silvester, Rosenmontag, Brückentage
Tel. **0 68 21 / 363 2002**

Ärzte-Notdienst

Medizinische Hilfe



in sprechstundenfreien Zeiten über:
116 117

Der Notdienst Spiesen-Elversberg ist in den Notdienstbezirk St. Ingbert integriert! Hier kann in sprechstundenfreien Zeiten der ärztliche Notdienst über die zentrale Rufnummer 116 117 erreicht werden. Und zwar unter der Woche ab 18:00 (Mittwochs und Freitags ab 13:00), am Wochenende und an Feiertagen ganztägig über 24 Stunden von 8:00 bis 8:00 Uhr.

Die Nummer funktioniert ohne Vorwahl und ist sowohl aus dem Festnetz als auch aus dem Mobilfunk kostenlos!

Am Wochenende und an Feiertagen ist die **Bereitschaftsdienstzentrale St. Ingbert (Ort: Kreiskrankenhaus)** zudem ganztägig besetzt und unter der Nummer **06894-4010** zusätzlich erreichbar.

Bei lebensbedrohlichen Erkrankungen ist der Rettungsdienst bzw. Notarzt über die Rettungsleitstelle **112** alarmiert werden.

Apotheken-Notdienst 25. Juni - 24. Juli

25.	Rats	St. Ingbert	06894/4940
26.	Saar im Kaufland	St. Ingbert	06894/9900685
27.	Rats	St. Ingbert	06894/4940
28.	Florian	Oberwürzbach	06894/966322
29.	Rohrbach	Rohrbach	06894/52345
30.	Würzbach	Niederwürzbach	06842/7499
01.	St. Barbara	Friedrichsthal	06897/86355
02.	Thomas Mann	Heiligenwald	06821/692122
03.	Barbara	Blieskastel	06842/930808
04.	Mohren	Wellesweiler	06821/95415-0
05.	Saarpark	Neunkirchen	06821/1525
06.	Gambrinus OHG	St. Ingbert	06894/3386
07.	Markt	Neunkirchen	06821/21811
08.	Rats	St. Ingbert	06894/4940
09.	Johannis	Rohrbach	06894/53500
10.	Rochus	Spiesen	06821/73332
11.	Saar im Kaufland	St. Ingbert	06894/9900685
12.	Pasteur	Neunkirchen	06821/22040
	Rats	St. Ingbert	06894/4940
13.	Florian	Oberwürzbach	06894/966322
14.	Rohrbach	Rohrbach	06894/52345
15.	Bären im ZAB	Neunkirchen	06821/9722822
16.	Rosen	St. Ingbert	06894/4993
17.	Markt	Bildstock	06897/8005
18.	Fontane	Schiffweiler	06821/690744
19.	Berg- und Hütten OHG	Friedrichsthal	06897/8215
20.	Hirsch	St. Ingbert	06894/2160
21.	Marien	Elversberg	06821/71292
22.	Linden	Neunkirchen	06821/982880
23.	Rats	St. Ingbert	06894/4940
24.	Rosen	St. Ingbert	06894/4993

An jeder Apotheke sind die nächstliegenden dienstbereiten Apotheken aktuell angezeigt.
Gebührenfreie Telefonnummer für Apothekendienste: 0800/0022833



Friseure bei Monika
Inh.: Monika Navarro-Domingo
Friseurmeisterin - Visagistin
66583 Spiesen-Elversberg
Karlstr. 1a · Tel. 06821-3623075

vevio gGmbh

TRIUMPH IN LEBACH

Am 17. Mai stieg die 1. Mannschaft der Sportvereinigung 07 Elversberg völlig überraschend in die 1. Fußball-Bundesliga auf. Doch mit den Fußballern von vevio hat auch der andere Gemeindeteil von Spiesen-Elversberg Chancen, bundesweit im Fußball für Furore zu sorgen.

Nur zwei Tage nach dem unfassbaren Triumph der Elversberger ermittelten am Dienstag, dem 19. Mai, 14 Teams saarländischer Werkstätten für behinderte Menschen (WfbM) in zwei Leistungsklassen ihre Saarlandmeister.

In der Leistungsklasse I sicherte sich die 1. Mannschaft von vevio aus Spiesen durch einen 1:0-Erfolg im Finale gegen die AWO Dillingen den Titel.

Die achte Meisterschaft in neun Jahren berechtigt die vevio-Fußballer zur Teilnahme an den diesjährigen Deutschen Meisterschaften in Duisburg. Dort erreichten sie im letzten Jahr einen großartigen vierten Platz.

Den Erfolg in Lebach komplettierte die zweite Mannschaft von vevio, die in ihrer Leistungsklasse das Endspiel gegen die Lebenshilfe Obere Saar II mit 2:0 gewann. Uli Hübgen

Bild: vevio : Die Sieger von Lebach
(ganz links: Landtagspräsidentin Heike Winzent)






Wir freuen uns auf Sie !

HundeSchule KYNOS
wo Mensch und Hund zusammen(-)wachsen

Susanne Rohrbach
Tierpsychologin
Heilpraktikerin
beschränkt für Psychotherapie
Coaching für Mensch und Hund
Trainingsgelände:
Industriestr. 13, Spiesen
Telefon: 0177 / 222 2247
susanne-rohrbach@web.de
Internet: www.kynos-hundeschule.com

EDEKA

Hoffmann&Konrad



Glühende ...

... Leidenschaft

Herzhafte Grillspezialitäten und delikate Beilagen, auch vegetarisch und vegan, erhalten Sie in unseren Fachabteilungen.

Wir freuen uns auf Ihren Besuch!

Qualität aus Tradition

Quierschieder Weg 2c, 66280 Sulzbach
Hauptstr. 82a, 66583 Spiesen-Elversberg
Spieser Landstraße, 66386 St. Ingbert
facebook.com/hoffmannundkonrad

Verbund mit **Herz**